

**தாயாகவும் தந்தையாகவும்
ஆன பின்னர், அந்த அளப்பரிய
மகிழ்ச்சியைத்
தக்கவைப்பதற்கு.....**

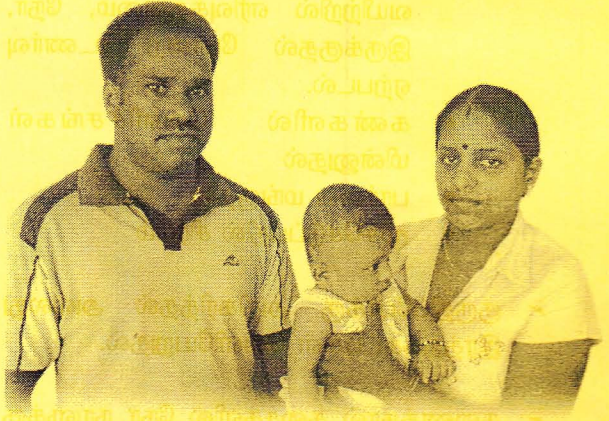

**தாயிலும் சேயிலும்
ஏற்படும் பாதகமான
நிலைமைகளை
இனங்கண்டு சிகிச்சை
பெறுவது அவசியம்**

Published by:
Health Education Materials Production Unit,
Department of Community Medicine,
Faculty of Medicine,
University of Jaffna.

Production Assistance by:

31st Batch, Group C

Q. Vinushiya, P. Thusyanthy, V. Koculen, K. Sujanthan, S. Sasikanth

Sponsored by: **Implement by:**



குழந்தைப் பேற்றினை அடுத்து தாயில் அவதானிக்க வேண்டியவை.....

- உயர் குருதியழுக்கம் (இரத்த அழுத்தம் கூடின)
 - கடுமையான தலைவலி
 - தலைச்சுற்று, மயக்கநிலை
 - நெஞ்சில் அல்லது மேல் வயிற்றில் எரிவுத்தன்மை, நோ, இருக்குதல் போன்ற உணர்வு ஏற்படல்.
 - கண்களில் வெளிச்சங்கள் மின்னுதல்
 - பார்வை மங்குதல்
 - மூச்செடுப்பதில் சிரமம்
- குருதிப்போக்கு அதிகரித்தல் அல்லது இரத்தக்கட்டிகள் வெளியேறுதல்.
- கணைக்கால் தசைகளில் நோ நாளுக்கு நாள் அதிகரித்தாலும், நடக்கும் போது நோ கூடுதலும்.
- ஏற்கனவே இருதய நோய் உள்ள தாய்மார்களில் மூச்செடுப்பதில் சிரமம்.

இந்த குணங்குறிகளில் ஏதாவது ஒன்றேனும் காணப்படினும்

உடனடியாக தாயை வைத்தியசாலையில் அனுமதிக்கவும்.

ஏதாவது காரணத்தால் தாமதம் ஏற்படின் அது உயிராயத்தை ஏற்படுத்தும்!



**பின்வரும் குணம் குறிகளில்
ஏதாவது ஒன்றினைத் தாய்
கொண்டிருப்பினும், வைத்தியரை
அணுகி பரிசோதனை செய்து
கொள்ளவும்**

- ✓ யோனிச் சுரப்பு
 - தூர்நாற்றம்
 - சுரப்பின் அளவு அதிகரித்தல்
 - சீழை கொண்டிருத்தல்
- ✓ யோனி புண்
 - தொய்வான தையல்
 - சீழ்த்தன்மையான சுரப்பு
 - சீழ்க்கட்டி உண்டதால்
 - கடுமையான நோ
- ✓ குழந்தை பிறந்து முதல் 6
கிழமைகளுக்குள் காய்ச்சல்
- ✓ மூச்செடுப்பதில் சிரமம்
 - படிபடியாக மூச்செடுப்பதில்
சிரமம்
 - மூச்செடுக்கும் தடவைகள்
அதிகரித்தல்
- ✓ நெஞ்சு நோ
- ✓ மன அழுத்தம்
 - நித்திரைக் குழப்பம்
 - குழந்தையிடம்
அக்கறையின்மை
அல்லதுகுழந்தையை பற்றி
அநாவசியமாக கவலைப்படல்
 - சிறு விடயங்களுக்கு உணர்ச்சி
வசப்படல்
 - வாழ்வில் விரக்தி ஏற்படல்

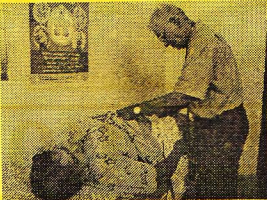

**பிரசவத்தின் பின் மருத்துவ மாதாவால்
உங்கள் வீட்டிற்கு வருகை தந்து
சேவையாற்றும் நாட்களாவன...**

1. உங்கள் பிரசவம் வீட்டில் நடைபெற்று இருப்பின்
 - 1ம் தரிசிப்பு - பிரசவத்தின் பின் 3 நாட்களுக்கிடையில்
 - 2,3ம் தரிசிப்பு - 3 தொடக்கம் 10 நாட்களுக்கிடையில்
 - 4ம் தரிசிப்பு - 11 தொடக்கம் 28 நாட்களுக்கிடையில்
 - 5ம் தரிசிப்பு - 38 தொடக்கம் 46 நாட்களுக்கிடையில்

2. உங்கள் பிரசவம் வைத்தியசாலையில் நடைபெற்று இருப்பின்
 - 1ம் தரிசிப்பு - பிரசவத்தின் பின் 3 நாட்களுக்கிடையில்
 - 2ம் தரிசிப்பு - 3 தொடக்கம் 10 நாட்களுக்கிடையில்
 - 3ம் தரிசிப்பு - 11 தொடக்கம் 28 நாட்களுக்கிடையில்
 - 4ம் தரிசிப்பு - 38 தொடக்கம் 46 நாட்களுக்கிடையில்

ஒவ்வொரு தரிசிப்பின் போதும் வழங்கப்படும் சேவைகளாவன.

1.தாயிற்கு

- ❖ தாய்பால் ஊட்டுவதற்கான பயிற்சிகள் வழங்கல்
- ❖ உடல் பரிசோதனை செய்யதல்
- ❖ பிரசவத்தின் பின் ஏற்படும் மனஅழுத்தம் பற்றி தாயிற்கும் தந்தைக்கும் ஏனைய குடும்ப உறுப்பினர்களுக்கும் அறிவுறுத்தல்
- ❖ தாய்மை அடைகையில் கிடைக்கும் சலுகைகளான தாய்ப்பால் ஊட்டலுக்கான விடுமுறைவசதிகள் தொடர்பாக தாய்மார்களுக்கு அறிவூட்டுதல்
- ❖ குடும்ப திட்டம் பற்றிய விளக்கம் அளித்தல்

2. சிசுவிற்கு

- ❖ சிசுவின் நடத்தையில் ஏதாவது மாற்றம் இருக்கின்றதா என பரீட்சிக்கப்பட்டு அவ்வாறு இருப்பின் வைத்திய ஆலோசனைக்கு உட்படுத்தப்படுத்தல்
- ❖ சிசுவின் தொப்புள் கொடி சீழைக் கொண்டிருக்கிறதா என அவதானித்தல்.
- ❖ முதல் 4-6 மாதம் வரை தாய்ப்பால் ஊட்டப்படுகின்றதா என்பது உறுதிப்படுத்தல்
- ❖ தாயினதும் சிசவினதும் பாதுகாப்பு பற்றி ஏனைய குடும்ப அங்கத்தவர்களுக்கு ஆலோசனை வழங்கல்
- ❖ குழந்தையின் பிறப்பு பதிவு செய்யப்பட்டுள்ளதா என உறுதிப்படுத்தல்

உங்களுடைய புதிதாக பிறந்த குழந்தைக்கு

- காய்ச்சல் அல்லது கைகால்கள் குளிர்வடைதல்
- இடைக்கிடை மூச்செடுப்பதை நிறுத்துதல்
- முனங்குதல் விரைவாக மூச்செடுத்தல்
- நன்றாக பால் அருந்திய பின்னர் அடுத்தடுத்து இரு தடவைகளில் பால் அருந்த மறுத்தல்
- பால் குடிக்கும் போது குழந்தை நீல நிறமாதல்
- பச்சை கறுப்பு மஞ்சள் நிற வாந்தி எடுத்தல்
- தொப்புளை சுற்றி தோல் சிவந்து இருத்தல்
- படிபடியாகத் தோலின் நிறம் மஞ்சள் நிறமடைதல்!
- அழுகை ஒலி நலிவடைந்து இருத்தல்
- 10 நாட்களுக்கு மேலாக மஞ்சள் நிறம் தொடர்ந்து இருத்தல்
- வயிற்றோட்டம்
- கை காலில் வீக்கம் ஏற்பட்டிருப்பின்
- கை கால்களில் சோர்வு

இந்த குணக்குறிகளில் ஏதாவது ஒன்றேனும் காணப்படின் உடனடியாக வைத்திய ஆலோசனையைப் பெறவும்.

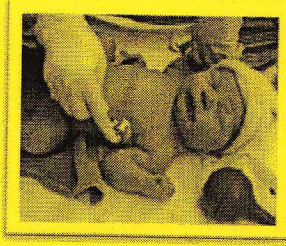

பிரசவத்திற்கு பின்னரான சேவைகள் நடைபெறும் இடங்கள்....

நல்லூர் சுகாதார அதிகாரி பிரிவில்

இடம்	நேரம்	கிழமை
பிரதேச வைத்தியசாலை கோண்டாவில்	8.00- 12.00	1வது செவ்வாய்
ஆரம்ப மருத்துவ பராமரிப்புப்பிரிவு கொக்குவில்	8.00- 12.00	4வது புதன்
திருநெல்வேலி (VC)	8.00- 12.00	4வது வியாழன்

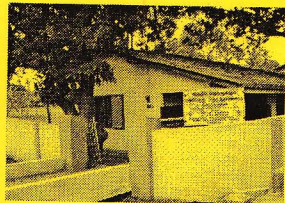

அவசர அம்புலன்ஸ்
சேவைக்கு அழையுங்கள்

110